

FOCUS 360⁰

Pachet integrat de sprijin pentru afaceri



CANCELARIA PRIMULUI-MINISTRU

ROLUL STATULUI IN ECONOMIE

1. Statul ca proprietar

- Principiile cadru ale implicării statului (Memorandum)
- Guvernanța corporatistă a firmelor de stat – reglementare (OUG 109)

2. Statul ca susținător al sectorului privat

- Definirea principiilor ajutorului de stat
- Definirea nevoilor și a politicilor publice
- Stabilirea instrumentelor de intervenție

AJUTORUL DE STAT - PRINCIPII

- Corectează un **eșec de piață** (ineficiență) (ex: firmele mici nu au acces la resurse, riscul de inovare este prea mare pentru asumarea investițiilor etc.)
- Este **bine țintit** - se adresează acelor beneficiari care au cel mai mare nevoie de sprijin SAU care au cea mai mare capacitate de a determina o schimbare sustenabilă
- Aduce o îmbunătățire reală a situației – **efect stimulat**
- Determină o schimbare a comportamentului de piață al beneficiarului
- Evită risipa banului public (supra-investiții într-un anumit domeniu, doar pentru că există finanțare).

REALITY CHECK - 25 DE ANI DE BUSINESS ÎN ROMÂNIA

- 2.600.000 - firme înființate din 1990 până în 2015
- 510.000 - firme active în 2015 (pe lângă 600.000 PFA/PFI)
- 99,6% - ponderea IMM //
- 90% microîntreprinderi
- Peste 100.000 - firme care mor și se nasc în fiecare an (radieri vs. înmatriculări)
- *23,1 – numărul de IMM/1000 locuitori (față de 44 media UE)*
- *14.300 - firme care au rezistat din 1990 până în 2015*



REALITY CHECK - REZUMAT

- Nu avem suficiente firme;
- Nu avem suficiente firme cu creștere rapidă;
- Firmele înființate:
 - Nu rezistă pe piață;
 - Nu cresc - au dimensiuni mai mici decât cele din UE;
 - Nu ies în afara granițelor;
 - Nu inovează;
 - Nu găsesc forță de muncă competentă / au probleme de productivitate;
 - Nu au competențe suficiente de management/ marketing;
 - Nu sunt orientate suficient către sectoare cu valoare-adăugată.

Politici publice - avem strategii și planuri ...

Strategia
Națională pentru
Competitivitate
2014-2020

Strategia
Națională pentru
Dezvoltarea IMM-
urilor 2020

Strategia Națională de
Cercetare, Dezvoltare
și Inovare 2014-2020

Strategia
Națională de
Export 2014-2020

Strategia Educației
și Formării
Profesionale în
România

Strategia Națională
pentru Ocuparea
Forței de Muncă
2014-2020

Strategia Integrată de
Dezvoltare a Resurselor
Umane din perspectiva
învățării pe tot parcursul vieții
2009-2020

Acordul de
Parteneriat
2014-2020

Și pregătim încă
și mai multe..

Obiective 2020 (1)

- *670 mii de întreprinderi în economia României*
- *36 de întreprinderi la mia de locuitori*

**Firme mai multe
și mai puternice,
în sectoare cu
valoare
adăugată mare**



Deblocarea creșterii

**PFA-to-Business
Micro-to-Small**

Încurajator...



Suntem pe primul loc în UE la indicatorii de antreprenoriat

(NB: indicator compozit, bazat și pe percepție)

▣ Deviație standard +/- 0,5 media UE ▣ România

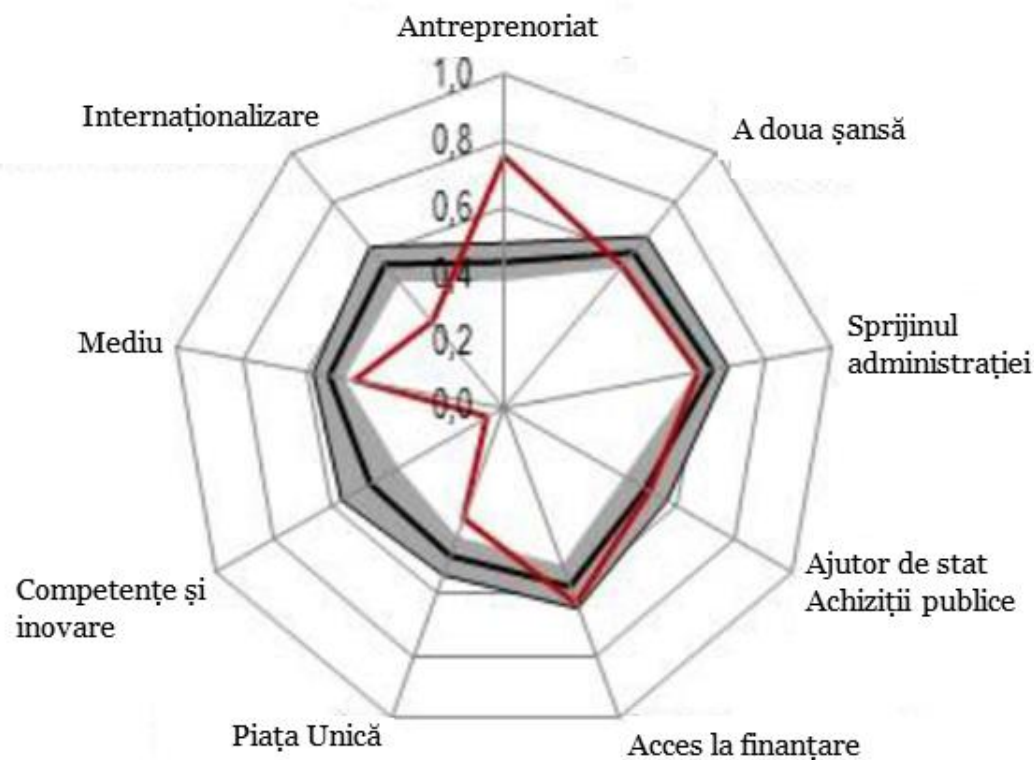

DAR...



Suntem pe ultimul loc în UE la indicatorii de inovare și competențe

Probleme și nevoi

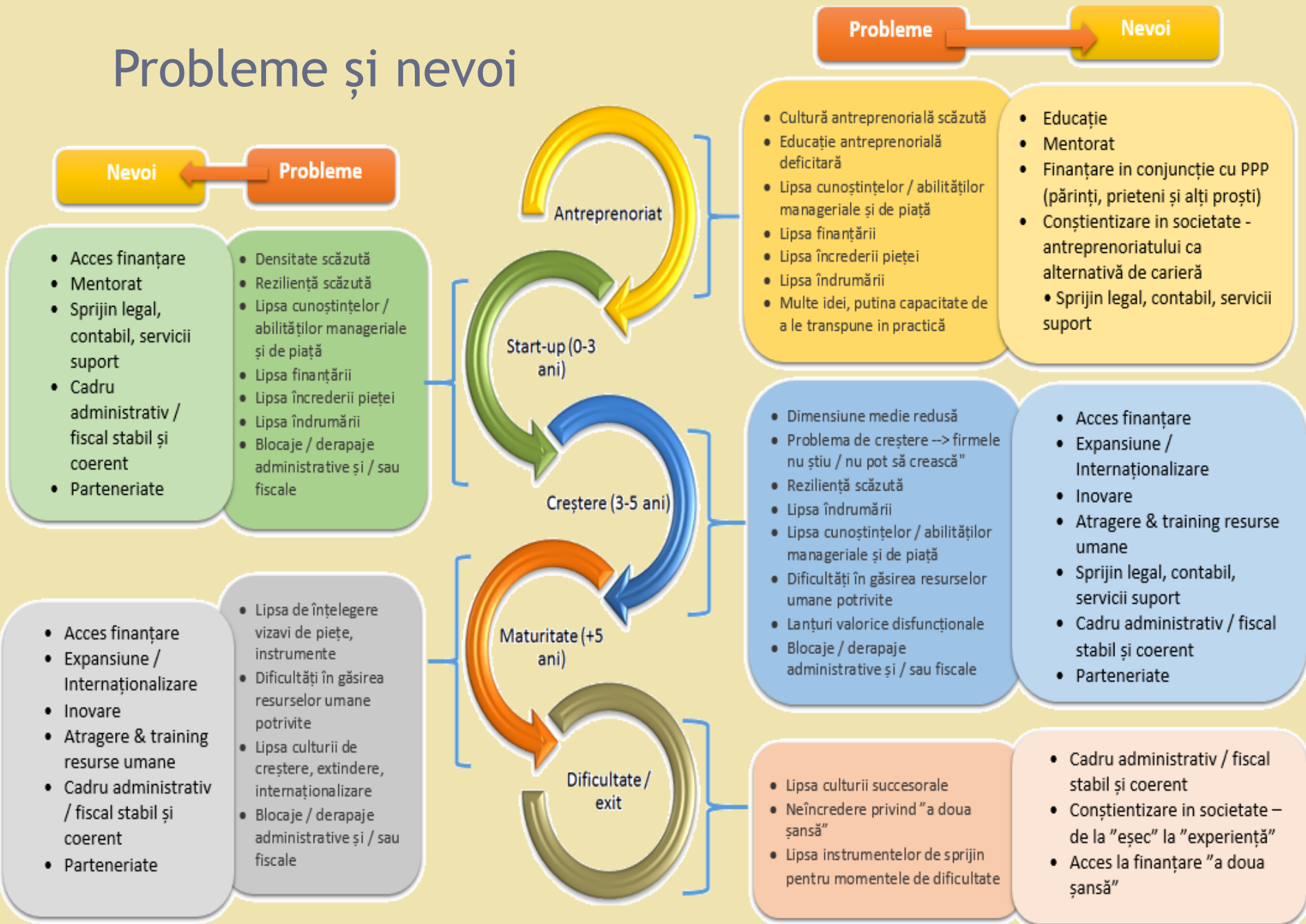

OBIECTIVE

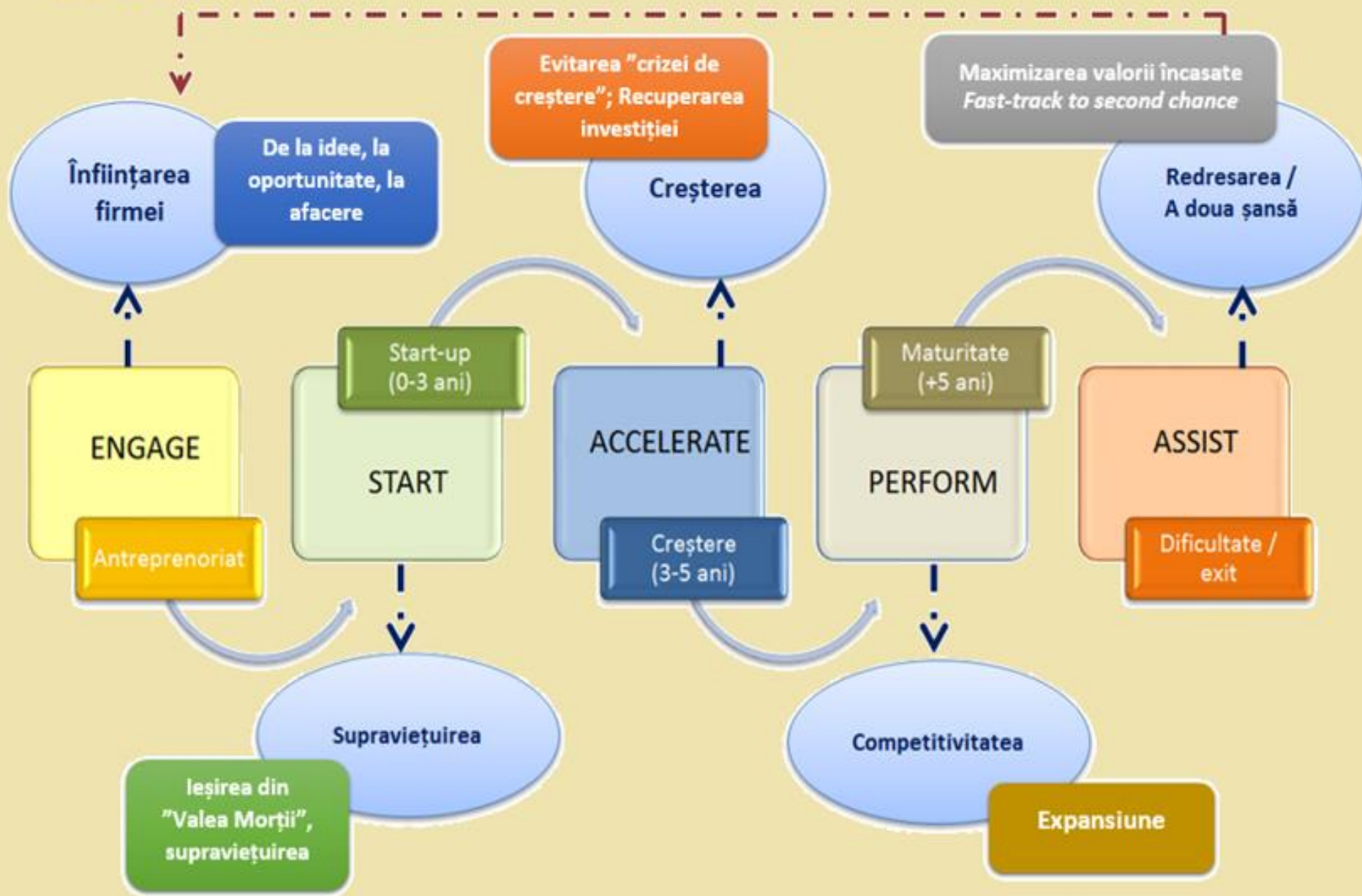

INSTRUMENTE DE SPRIJIN

- **Ajutor de stat:**
 - **Buget de stat**
 - **Fonduri europene**
- **Tipuri de intervenții:**
 - **Granturi**
 - **Măsuri fiscale**
 - **Garanții**
 - **Credite**
 - **Capital de risc (incipient, neoperațional)**
- **(+) Achiziții publice**

INSTRUMENTE

Administrație și fiscalitate

Finanțare directă

Finanțare indirectă

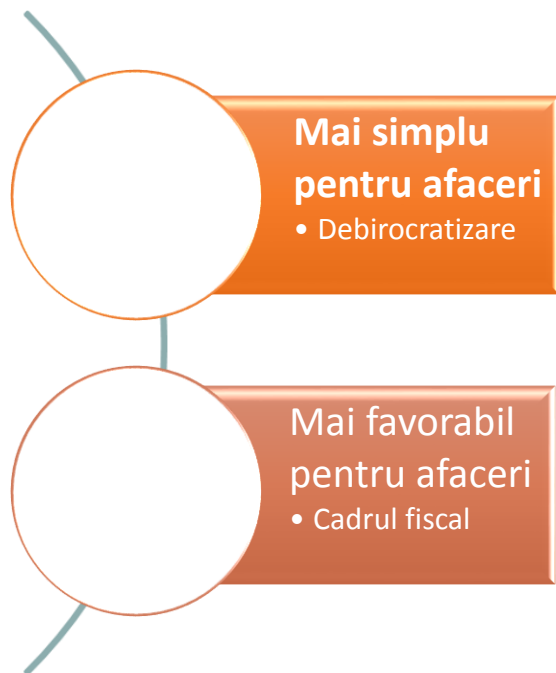

ENGAGE



Mai
simplu



Pachet
fiscal
ENGAGE



Micro-
credite /
Micro
garanții



FINANȚARE



GRANTURI ENGAGE
Finanțare
condiționată de
asistență și mentorat



Structuri
suport
pentru
afaceri



ENGAGE

START



Mai
simplu



Pachet
fiscal
START



FINANȚARE



GRANTURI START
Finanțare
condiționată de
asistență și mentorat

Credite
Garanții



- Grant
Start-up /
Spin-off
- Capital
de risc
inovare
- GO
ONLINE –
Start



Structuri
suport
pentru
afaceri



GO
GLOBAL
Start

START

ACCELERATE



Mai
simplu



Pachet
fiscal
ACCELERATE



Granturi
Credite
Garanții
Capital de
risc



FINANȚARE



Granturi de
minimis
pentru:
- Instruire HR
- Instruire
management
- Noi sisteme
management



- Granturi
CDI
- Capital
de risc
inovare
- GO
ONLINE –
ACCELERATE



Structuri
suport
pentru
afaceri



GO GLOBAL
ACCELERATE

ACCELERATE

PERFORM



Mai
simplu



Pachet
fiscal
PERFORM



Granturi
Credite
Garanții
Capital de
risc



FINANȚARE



Granturi
pentru:
- Instruire HR
- Instruire
management
- Noi sisteme
management



- Granturi
CDI
- Capital
de risc
inovare
- GO
ONLINE –
PERFORM



GO GLOBAL
PERFORM

PERFORM

ASSIST/EXIT



Mai
simplu



Pachet
fiscal
ASSIST



Credite
de
restructu
rare
Garanții
de stat



FINANȚARE



Formare
pentru
recâstigirea
productivitatii



Structuri
suport
pentru
afaceri



ASSIST



Administrație și taxe

Mai simplu pentru afaceri

*Program de reducere a
birocrăției*

Mai favorabil pentru afaceri

*Program de îmbunătățire a cadrului
fiscal*

	Engage	Start	Accel	Perform	Assist
TVA redus	X	X	X	X	X
Cotă redusă impozit profit microîntrep		X	X		
Deduceri profit reinvestit		X	X		
Deduceri angajare categorii vulnerabile		X	X	X	X
Facilități business angels	X	X	X		
Taxe reduse la înființare	X				
Amânare plată datorii					X
Deduceri cheltuieli CDI		X	X	X	

FINANȚARE - GRANTURI

Viziune holistică

- Tendință către echilibrarea sprijinului pe ciclul de viață
- Corelare intervenții (funcțional / temporal) între programe / autorități

Fără revoluții

- Nu se introduc noi programe
- Nu se schimbă radical programele de finanțare

Schimbare de atitudine

- Statul se comportă ca un investitor rațional
- Granturile nu înseamnă asistare socială – este nevoie de co-finanțare adecvată (*skin in the game*)
- Se finanțează dezvoltarea afacerii, nu finalizarea achizițiilor (orientarea către rezultat)

Suținere integrată

- Fast-track către finanțări viitoare pentru beneficiari performanți
- Prioritate la finanțare pentru beneficiari cross-fund
- Acțiuni obligatorii investiții + competențe

Studiu de caz - “așa nu” - - microîntreprinderi POR - 200 milioane euro (1)

Anexa 4 - Grila de evaluare tehnică și financiară

Criteriu/ Subcriteriu		Punctaj
1.	Contribuția proiectului la realizarea obiectivului priorității de investiție	16
1.1.	Domeniul de activitate (clasa CAEN) în care se realizează investiția (în conformitate cu Anexa 2 “Lista domeniilor de activitate eligibile” la ghid)	7
a.	Este cuprins într-una din diviziunile 13-33	7
b.	Este cuprins într-una din diviziunile 55 sau 93 sau în clasa 8690	5
c.	Este cuprins într-una din diviziunile 41-43	3
d.	Este cuprins într-una din diviziunile 36-95, cu excepția celor de la punctele b. și c.	2
1.2.	Domeniul strategic, în conformitate cu Anexa 2 “Lista domeniilor de activitate eligibile” la ghid	4
a.	Domeniul de activitate (clasa CAEN) în care se realizează investiția este identificat la nivel național prin Strategia Națională de Competitivitate 2014-2020 (Tabelul A din Anexa 2)	4
b.	Domeniul de activitate (clasa CAEN) în care se realizează investiția este identificat la nivel național prin Planurile de Dezvoltare Regională 2014-2020 (Tabelul B din Anexa 2), exclusiv cele care au fost identificate și în Strategia Națională de Competitivitate 2014-2020	3
1.3.	Caracterul inovativ al investiției propuse (vezi observațiile de mai jos)	5
a.	Prin inovație/ diversificare de produs/serviciu și proces	5
b.	Prin inovație/ diversificare de produs/serviciu	3
c.	Prin inovație/ diversificare de proces	2

Studiu de caz - “așa nu” (2)

2. Calitatea, maturitatea și sustenabilitatea proiectului. Capacitatea financiară și operațională a solicitantului

67

2.1.	Investiția propusă conduce la creșterea cifrei de afaceri față de nivelul înregistrat în exercițiul financiar anterior depunerii cererii de finanțare	25
a.	>=30%	25
b.	25-29,99%	20
c.	20-24,99%	15
d.	15-19,99%	11
e.	10-14,99%	9
f.	5-9,99%	7
g.	1-4,99%	5
h.	Investiția propusă nu conduce la creșterea cifrei de afaceri	0
2.2.	Bugetul proiectului este corect estimat și necesar pentru implementarea investiției	6
a.	Toate costurile de investiție sunt fundamentate, spre exemplu prin oferte de preț/ cataloage/ website-uri, orice alte surse verificabile	6
b.	Costurile de investiție nu sunt fundamentate.	0
2.3.	Fluxul de numerar net cumulat al investiției în perioada de exploatare, în condițiile unei estimări detaliate, fundamentate, realiste a cheltuielilor și veniturilor din operare	6
a.	este pozitiv pe toată durata de analiză a investiției	6
b.	prezintă valori negative oricând pe durata de analiză a investiției	0
2.4.	Investiția prevede creșterea numărului mediu de salariați ca urmare a realizării investiției și menținerea acestei creșteri pe întreaga perioadă de monitorizare a proiectului (3 ani după efectuarea plății finale în cadrul proiectului) cu:	20
a.	>=5	20
b.	3-4,99	15
c.	1-2,99	10
2.5.	Solicitantul asigură o cofinanțare la valoarea cheltuielilor eligibile și demonstrează capacitate de a asigura această cofinanțare	10
a.	Cofinanțarea solicitantului la valoarea eligibilă este de cel puțin 10%. Solicitantul prezintă scrisoare de confort angajantă, extras de cont bancar -cont escrow, dovada unei linii/contract de credit emisă de bancă/instituție financiar bancară etc	10
b.	Cofinanțarea solicitantului la valoarea eligibilă este de 5-9,99%. Solicitantul prezintă scrisoare de confort angajantă, extras de cont bancar -cont escrow, dovada unei linii/contract de credit emisă de bancă/instituție financiar bancară etc	8
c.	Cofinanțarea solicitantului la valoarea eligibilă este de cel mult 4,99%. Solicitantul prezintă scrisoare de confort angajantă, extras de cont bancar -cont escrow, dovada unei linii/contract de credit emisă de bancă/instituție financiar bancară etc	6

Studiu de caz - “așa nu” (3)

3. Respectarea principiilor privind dezvoltarea durabilă, egalitatea de șanse, de gen și nediscriminarea. (Nu vor fi punctate măsurile de conformare cu obligațiile legale ale solicitantului în aceste domenii)	12
3.1. Investiția include măsuri de îmbunătățire a calității mediului înconjurător și de creștere a eficienței energetice:	6
a. Utilizarea surselor regenerabile de energie	2
b. Retehnologizarea și înlocuirea echipamentelor cu unele mai eficiente energetic (inclusiv eficientizarea iluminatului în spațiile de producție). Optimizarea funcționării instalațiilor și a fluxurilor tehnologice	2
c. Minimizarea la sursă a deșeurilor generate. Colectarea selectivă și creșterea gradului de recuperare și reciclare a deșeurilor	2
3.2. Investiția include măsuri de asigurare a egalității de șanse și tratament:	6
a. Adaptarea infrastructurii, inclusiv a echipamentelor și utilajelor pentru accesul și operarea de către persoane cu dizabilități	3
b. Angajarea de persoane din categorii defavorizate	3
4. Complementaritatea cu alte investiții realizate din alte axe prioritare ale POR, precum și alte surse de finanțare	2
4.1. Proiectul este complementar altui proiect/ altor proiecte realizate de către solicitant din alte surse de finanțare	2
a. Solicitantul a mai realizat investiții din surse proprii (rezultate din exploatarea capitalului propriu sau din autofinanțare) în imobilizări corporale (2111. Terenuri, 2112. Amenajări de terenuri, 212. Construcții, 2131. Echipamente tehnologice (masini, utilaje și instalații de lucru), 2132. Aparatură și instalații de măsurare, control și reglare) și imobilizări corporale în curs (cont 231). Valoarea minimă a investiției a fost de 3000 Euro	1
b. Solicitantul a mai beneficiat de finanțări din fonduri publice în ultimii 3 ani. Valoarea minimă a investiției a fost de 3000 Euro	1

Studiu de caz - “așa nu” (4)

5. Concentrarea strategică a investițiilor	3
a. Proiectul se implementează într-o stațiune turistică, conform HG 852/2008 pentru aprobarea normelor și criteriilor de atestare a stațiunilor turistice, care este și stațiune balneară, climatică sau balneoclimatică, conform OG 109/2000 privind stațiunile balneare, climatice și balneoclimatice	2
b. Proiectul se implementează într-o stațiune turistică, conform HG 852/2008 pentru aprobarea normelor și criteriilor de atestare a stațiunilor turistice	1
c. Proiectul se implementează într-un municipiu reședință de județ, exceptând Municipiul București și Municipiul Tulcea	1
Total	100



ENGAGE - GRANTS&INCENTIVE

România Creativă

Finanțare	Descriere	Administrare	Acțiuni necesare
PO Capital Uman, AP 3	<ul style="list-style-type: none"> • Antreprenoriat în industrii creative și culturale. • Eligibilitate: persoane fizice (și PFA) care doresc să își deschidă o afacere în domeniul ICC • Granturi însoțite obligatoriu de un voucher pentru mentorat / consiliere. • Activitățile de mentorat / consiliere se derulează de asemenea prin program. 	<ul style="list-style-type: none"> • Ministerul Culturii, administrator de grant • Ministerul Fondurilor Europene – AM POCU 	<p>Desemnare M.C. Administrator de grant</p>
<p>Tip: <i>Investiții și competențe</i></p>		<p>Buget 35.000.000 euro</p>	
<p>Alături de: Micro-credite, structuri-suport pentru afaceri</p>			



ENGAGE - GRANTS&INCENTIVE



Debutanți în afaceri - SRL-D

Finanțare	Descriere	Administrare	Ațiuni necesare
<p>PO Capital Uman, AP 3</p> <p>Buget național, SRL-D, componenta de antreprenoriat</p>	<ul style="list-style-type: none"> • Antreprenoriat, mai ales în sectoarele prioritare (POCU) • Eligibilitate: persoane fizice (și PFA) care doresc să își deschidă o afacere • Granturi însoțite obligatoriu de un voucher pentru mentorat / consiliere. • Activitățile de mentorat / consiliere se derulează de asemenea prin program • Facilități fiscale pe modelul SRL-D 	<ul style="list-style-type: none"> • Ministerul Economiei, Comerțului și Relațiilor cu Mediul de Afaceri – administrator de grant • Ministerul Fondurilor Europene – AM PCU 	<ul style="list-style-type: none"> • Desemnare MECRMA ca administrator de grant
<p>Tip: <i>Investiții și competențe</i></p>		<p>Buget</p> <p>POCU – 94 mil euro pers fizice; 94 mil euro IMM până la un an</p> <p>94 mil euro – instrumente financiare</p>	
<p>Alături de: Micro-credite, structuri-suport pentru afaceri</p>			



ENGAGE - GRANTS&INCENTIVE

Antreprenoriat Rural

Finanțare	Descriere	Administrare	Acțiuni necesare
PN DR, Submăsura 6.4.	<ul style="list-style-type: none"> • Antreprenoriat, diversificarea economiei rurale • Eligibilitate: PFA care doresc să își deschidă o afacere în domenii non-agricole, în zone rurale. • Granturi însoțite obligatoriu de un voucher pentru mentorat / consiliere. • Activitățile de mentorat / consiliere se derulează de asemenea prin program 	<ul style="list-style-type: none"> • MADR – AM PNDR 	<ul style="list-style-type: none"> • Apeluri de proiecte separate pentru antreprenoriat și start-up sau bugetare separată.
Tip: <i>Investiții și competențe</i>		Buget euro	 
Alături de: Micro-credite, structuri-suport pentru afaceri			



ENGAGE - SUPPORT

Structuri suport pentru afaceri

Finanțare	Descriere	Administrare	Acțiuni necesare
PO Capital Uman, AP 3 PN Incubatoare	<ul style="list-style-type: none">• Antreprenoriat, domenii prioritare• Eligibilitate: structuri suport pentru afaceri (hub-uri, spații colaborative, incubatoare)• Granturi de maxim 5.000.000 euro• Beneficiarii vor acționa ca administratori de grant și vor finanța antreprenori (valoare maximă grant 10.000 euro)• Beneficiarii vor furniza obligatoriu program de mentorat / consiliere pentru antreprenori	<ul style="list-style-type: none">• Ministerul Fondurilor Europene – AMPOCU	Schemă de ajutor de stat
Tip: <i>Investiții și competențe</i>		Buget 80.000.000 euro PN Incubatoare – 7 mil lei	
Alături de: Micro-credite, granturi			



ENGAGE - GRANTS&INCENTIVE

A doua șansă

Finanțare	Descriere	Administrare	Acțiuni necesare
POCU – AP3	<ul style="list-style-type: none"> • Antreprenoriat, domenii prioritare • Eligibilitate: persoane fizice (și PFA) care doresc să își deschidă o afacere, și care au deținut o afacere eșuată în trecut (second chance) • Granturi însoțite obligatoriu de un voucher pentru mentorat / consiliere. • Activitățile de mentorat / consiliere se derulează de asemenea prin program 	<ul style="list-style-type: none"> • MECRMA 	<ul style="list-style-type: none"> • Desemnare MECRMA administrator de grant
Tip: <i>Investiții și competențe</i>		Buget euro	
Alături de: Micro-credite			



ENGAGE - GRANTS&INCENTIVE

DIASPORA

Finanțare	Descriere	Administrare	Acțiuni necesare
Buget Național	<ul style="list-style-type: none">• Antreprenoriat, domenii prioritare• Eligibilitate: cetățeni români care doresc să își deschidă o afacere în România, și care au domiciliul în străinătate• Activitățile de mentorat / consiliere se derulează de asemenea prin program	<ul style="list-style-type: none">• MECRMA	<ul style="list-style-type: none">• Inițiere program
Tip: <i>Investiții și competențe</i>		Buget euro	
Alături de:			





START - GRANTS & INCENTIVES

START Investiții

Finanțare	Descriere	Administrare	Acțiuni necesare
<ul style="list-style-type: none"> • Buget național, Program START • Buget național, Program Femeia Manager • PO Regional, AP 2.2. 	<p>Investiții dezvoltare (active)</p> <p>Eligibilitate START: IMM-uri, între 0 (zero) și 1 an</p> <p>Eligibilitate POR: IMM-uri, între 1 an și trei ani</p> <p>Componentă obligatorie: servicii de asistență / mentorat în derularea afacerii</p>	<ul style="list-style-type: none"> • MECRMA • MDRAP - AMPOR 	<ul style="list-style-type: none"> • Adaptare ghid apel program START
<p>Tip: Investiții și competențe</p> <p>Alături de: Micro-credite, structuri-suport pentru afaceri</p>		<p>Buget</p> <p>POR – OS – 2.1 A – microîntreprinderi - 234,12 mil euro</p> <p>POR - OS 2.2 A</p> <p>îmbunătățirea competitivității economice prin creșterea productivității muncii în IMM-uri - 172,94 mil euro</p> <p>PN START - 17 mil lei</p>	



START - GRANTS&INCENTIVES

START Investiții rural

Finanțare	Descriere	Administrare	Acțiuni necesare
<ul style="list-style-type: none"> PNDR, Submăsura 6.2. 	<p>Investiții dezvoltare, activități non-agricole Eligibilitate:</p> <ul style="list-style-type: none"> Micro-întreprinderi și întreprinderi neagricole mici existente și nou-înființate din spațiul rural; Fermieri sau membrii unor gospodării agricole (autorizați cu statut minim pe PFA) <p>Componentă obligatorie: servicii de asistență / mentorat în derularea afacerii</p>	<ul style="list-style-type: none"> MADR – AM PNDR 	<p>- Adaptare ghid</p>
<p>Tip: Investiții și competențe</p>		<p>Buget</p>	
<p>Alături de: Micro-credite, structuri-suport pentru afaceri</p>			



START - SUPPORT

START Structuri suport pentru afaceri

Finanțare	Descriere	Administrare	Acțiuni necesare
<ul style="list-style-type: none"> • PO Capital Uman, AP3 • PO Regional, 2.1. 	<ul style="list-style-type: none"> • Furnizare de training, asistență, mentorat pentru dezvoltarea afacerilor • Eligibilitate: structuri suport pentru afaceri (hub-uri, spații colaborative, incubatoare) • Beneficiari finali: IMM-uri între 0(zero) și trei ani. • Granturi de maxim 2.000.000 euro 	<ul style="list-style-type: none"> • Ministerul Fondurilor Europene – AMPOCU • MDRAP - AMPOR 	<p>- Scriere ghid</p>
<p>Tip: Investiții și competențe</p>		<p>Buget POR OS 2.1B – incubatoare/acceleratoare de afaceri - 100 mil euro</p>	
<p>Alături de:</p>			



START - SUPPORT

Follow-up România Start-up

Finanțare	Descriere	Administrare	Acțiuni necesare
<ul style="list-style-type: none">Buget național	<ul style="list-style-type: none">Eligibilitate: structuri suport pentru afaceri care au beneficiat de sprijin în cadrul programului România Start-upGranturi de maxim 2.000.000 euro	<ul style="list-style-type: none">Ministerul Fondurilor Europene – AMPOCUMDRAP – AMPORMECRMA	<ul style="list-style-type: none">- Scriere ghid
Tip: Investiții și competențe		Buget POR 150 milioane euro	
Alături de:			



ACCELERATE - GRANTS

ACCELERATE – investiții

Finanțare	Descriere	Administrare	Acțiuni necesare
<ul style="list-style-type: none"> • Buget național, Program de microindustrializare • POR, 2.2. • Buget național, programul național multianual pentru înființarea și dezvoltarea întreprinderilor mici și mijlocii în mediul rural 	<ul style="list-style-type: none"> • Investiții dezvoltare (active) • Eligibilitate Program micro-industrializare: IMM-uri cu vârsta între 3 și 5 ani, investiții sub 100.000 euro, mediul urban • Eligibilitate POR: IMM-uri cu vârsta între 3 și 5 ani, investiții peste 100.000 euro, mediul urban • Eligibilitate PNM –rural IMM-uri cu vârsta între 3 și 5 ani, investiții sub 100.000 euro mediul rural 	<ul style="list-style-type: none"> • MECRMA • MDRAP – AMPOR 	<p>- Adaptare ghid apel Program de microindustrializare</p>
<p>Tip: Investiții</p>		<p>Buget POR - OS 2.2 A</p>	
<p>Alături de:</p>		<p>îmbunătățirea competitivității economice prin creșterea productivității muncii în IMM-uri - 147,00 mil</p>	



ACCELERATE - GRANTS

ACCELERATE – investiții

Finanțare	Descriere	Administrare	Acțiuni necesare
<ul style="list-style-type: none">• Buget național, Schemă ajutor de stat regional• Schemă ajutor de stat investiții cu impact major în economie	<ul style="list-style-type: none">• Investiții dezvoltare (active)• Eligibilitate: întreprinderi mari	Ministerul Finanțelor	
Tip: Investiții		Buget euro	
Alături de:			



ACCELERATE - COMPETENȚE

Accelerate - Specialiști

Finanțare	Descriere	Administrare	Acțiuni necesare
PO Capital Uman, AP3	<ul style="list-style-type: none">• Atragere de specialiști pe funcția de manager financiar, manager operațional, manager marketing, manager internaționalizare ca mentori pe o perioadă între 3-12 luni• Eligibilitate: IMM-uri între trei și cinci ani.• Granturi de maxim 200.000 euro	<ul style="list-style-type: none">• Ministerul Fondurilor Europene – AMPOCU	- Scriere ghid
Tip: Competențe		Buget	
Alături de: grants			



ACCELERATE - COMPETENȚE

Accelerate – Sisteme de management

Finanțare	Descriere	Administrare	Acțiuni necesare
PO Capital Uman, AP3	<ul style="list-style-type: none">• Introducere noi sisteme de management și organizare• Eligibilitate: întreprinderi între trei și cinci ani.• Granturi de maxim 200.000 euro	<ul style="list-style-type: none">• Ministerul Fondurilor Europene – AMPOCU	-
Tip: Investiții și competențe		Buget Adaptarea la schimbare a lucrătorilor. întreprinderilor și a antreprenorilor - specialități inteligente – 73,9 mil euro	
Alături de: granturi investiții, atragere specialiști			



PERFORM - GRANTS

PERFORM – Investiții

Finanțare	Descriere	Administrare	Acțiuni necesare
<ul style="list-style-type: none"> Buget național, Program de microindustrializare POR, 2.2. Buget național, programul național multianual pentru înființarea și dezvoltarea întreprinderilor mici și mijlocii în mediul rural Schemă ajutor de stat regional Schemă ajutor de stat investiții cu impact major în economie 	<ul style="list-style-type: none"> Investiții dezvoltare (active) Eligibilitate – întreprinderi cu peste 5 ani vechime Eligibilitate Program micro-industrializare: investiții sub 100.000 euro, mediul urban Eligibilitate POR: investiții peste 100.000 euro, mediul urban Eligibilitate PNM –rural: investiții sub 100.000 euro mediul rural Schemă de minimis (prioritate IMM-uri micro / mici) Scheme ajutor de stat 	<ul style="list-style-type: none"> MDRAP – AM POR Ministerul Finanțelor 	-
Tip: Investiții		Buget POR -OS 2.2 A	
Alături de: granturi instruire, atragere specialiști		îmbunătățirea competitivității	



PERFORM - GRANTS&INCENTIVE

Economie socială

Finanțare	Descriere	Administrare	Ațiuni necesare
PO Capital Uman, AP 4 economie socială	<ul style="list-style-type: none">• Eligibilitate: structuri de economie socială• Facilități fiscale specifice (legea economiei sociale)	<ul style="list-style-type: none">• Ministerul Fondurilor Europene – AMPOCU	-
Tip: Investiții și competențe		Buget POCU 74.3 mil euro 37,1 mil euro instrumente financiare	
Alături de: Micro-credite, structuri-suport pentru afaceri			



PERFORM - COMPETENȚE

PERFORM - Instruire

Finanțare	Descriere	Administrare	Acțiuni necesare
PO Capital Uman, AP3	<ul style="list-style-type: none"> Instruire resurse umane (calificare, specializare) Eligibilitate: întreprinderi peste 5 ani Schemă de minimis (prioritate IMM-uri micro / mici) Schemă ajutor de stat 	<ul style="list-style-type: none"> Ministerul Fondurilor Europene – AMPOCU 	-
Tip: Competențe		<p>Buget</p> <p>POCU - Măsurile destinate îmbunătățirii nivelului de cunoștințe/ competențe ale angajaților – 108,5 mil euro euro</p>	
Alături de: granturi investiții, atragere specialiști			



PERFORM - COMPETENȚE

PERFORM – Sisteme de management

Finanțare	Descriere	Administrare	Acțiuni necesare
PO Capital Uman, AP3	<ul style="list-style-type: none"> • Introducere noi sisteme de management și organizare • Eligibilitate: întreprinderi între trei și cinci ani. • Granturi de maxim 200.000 euro 	<ul style="list-style-type: none"> • Ministerul Fondurilor Europene – AMPOCU 	-
Tip: Investiții și competențe		<p>Buget</p> <p>POCU - Adaptarea la schimbare a lucrătorilor. întreprinderilor și a antreprenorilor - specialități inteligente – 73,9 mil euro</p> <p>măsuri de outplacement – 73,9 mil euro</p>	
Alături de: granturi investiții, atragere specialiști			

PAȘII URMĂTORI (ESEȚIALI)(1)

Administrație

- Mai simplu pentru afaceri - Comisia de tăiat hârtii

Fiscalitate

- Stabilitate și predictibilitate - termen mediu și lung
- Încurajarea creșterii (pfa-to-business și micro-to-small) – față de "lock-in size incentive" – termen mediu

Capital de risc

- Operaționalizare scheme capital de risc din fonduri europene – termen scurt

Structuri suport

- Dezvoltare cadru legal pentru noile structuri: hub-uri, maker-spaces, spații de lucru colaborative etc.

PAȘII URMĂTORI (ESEȚIALI)(2)

Ghiduri

- Amendarea celor deja scrise / Elaborarea celor care nu au fost pregătite

Scheme ajutor de stat

- Corelare în cadrul CIAS

Evaluare

- Introducerea obligativității furnizorilor de sprijin de a defini și aloca resurse pentru evaluarea impactului

Comunicare

- Crearea de studii de caz ca modele de succes pentru sprijinul public